

MODULARIO
rig. rand. 497



MINISTERO DELLE FINANZE

DIREZIONE GENERALE DEL CATASTO E DEI SISTEMI

CATASTO EDILIZIO URBANO (RDL 13-4-1939, n. 652)

MOF BN CEL

LIRE
250

Planimetria di u.i.u. in Comune di SPOLETO via FLAMINIA civ.

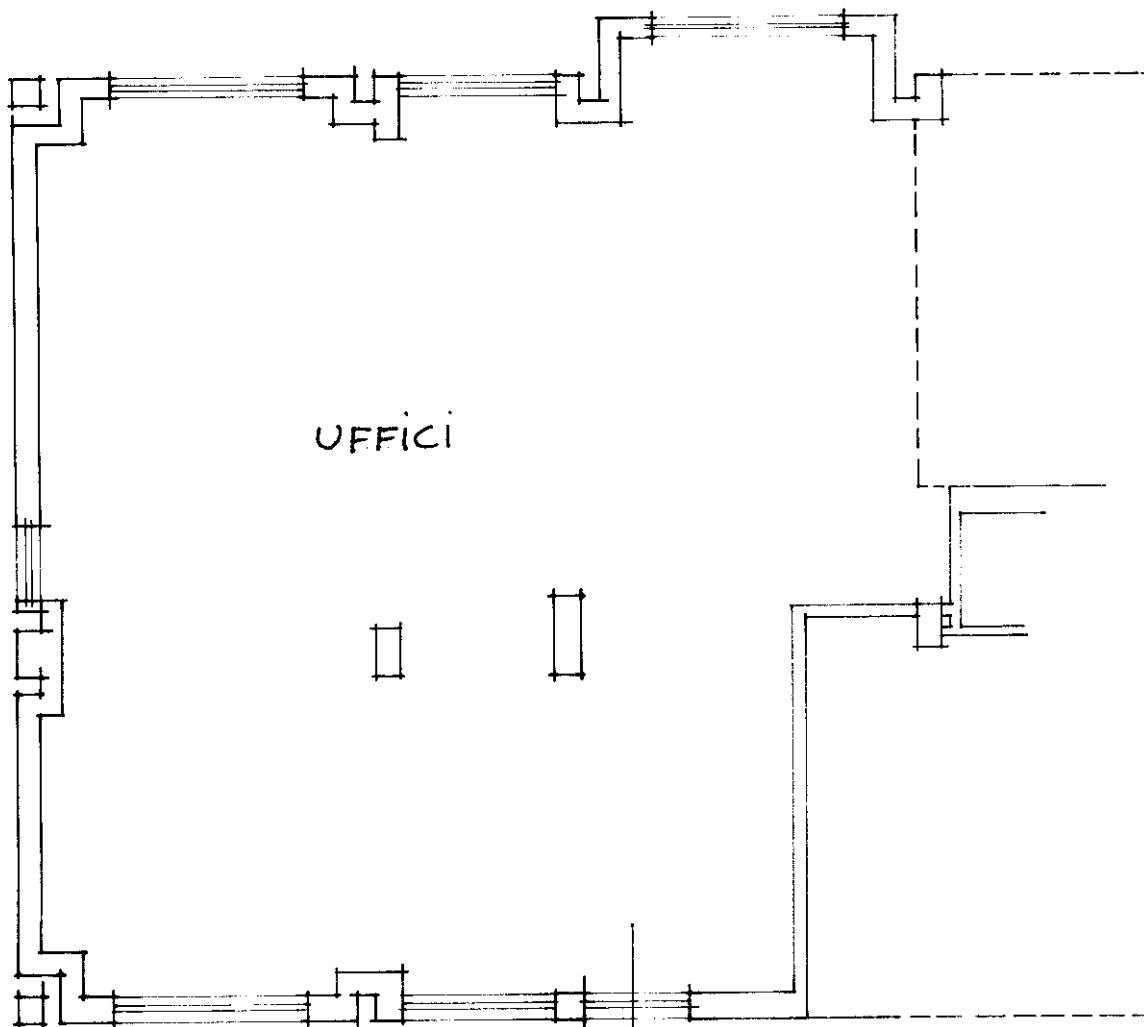

UFFICI

PIANO TERRA H=2.70

ORIENTAMENTO



SCALA DI 1:100

Dichiarazione di N.C.
Denuncia di variazione

Compilata dal GEOMETRA
(Titolo, cognome e nome)
RESTANI SANDRO

RISERVATO ALL'UFFICIO

Ultima planimetria in atti
Identificativi catastali

Iscritto all'albo de 1 GEOMETRI

Data presentazione: 04/04/1991 - Data: 09/02/2021 - n. T97517 - Richiedente: MSSSFN70C17I921H

Totale schede: 1 su 50 - Formato di acquisizione: A4 (210x297) - Formato stampa richiesto: A4 (210x297)

data 15/03/91

Firma

[Handwritten signature]

Catasto dei Fabbricati - Situazione al 09/02/2021 - Comune di SPOLETO (1921) - < Foglio: 149 - Particella: 8 - Subalterno: 50 >
VIA FLAMINIA VECCHIA piano: T.